

1. Microsoft Outlook 2007 programının üst kısmında bulunan Tools (Araçlar) menüsünden Account Options (Hesap Ayarları) seçeneğine tıklayınız.

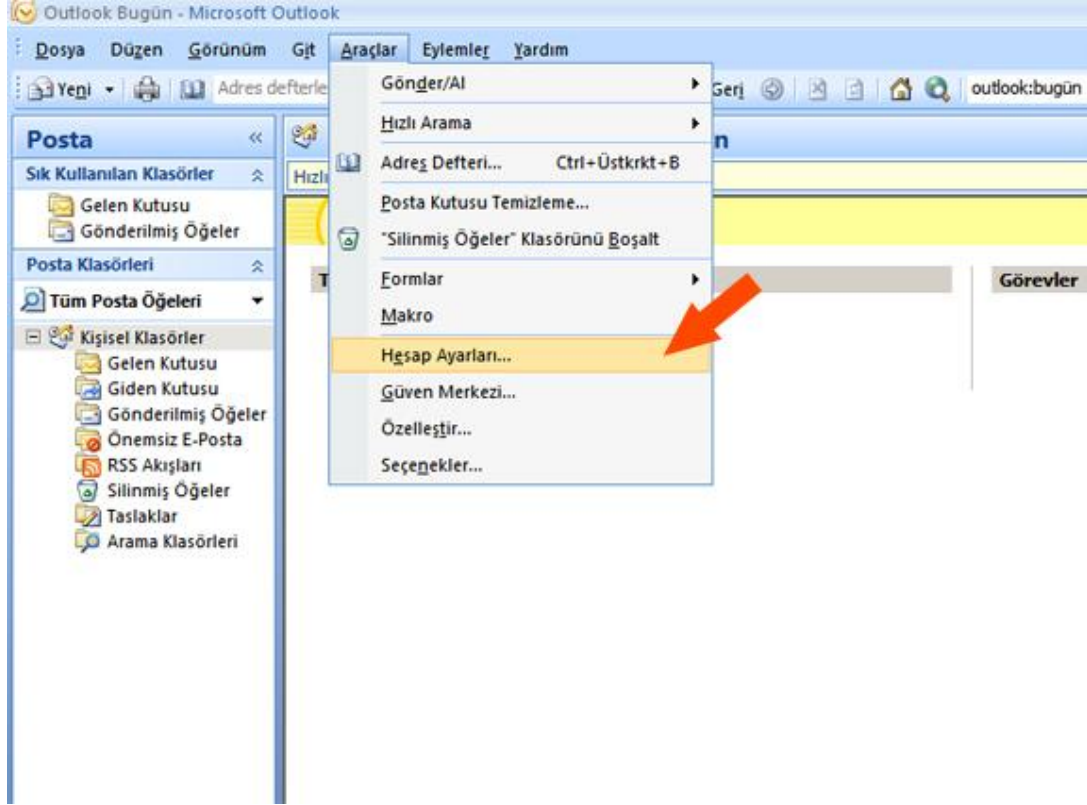

2. Account Options (Hesap Ayarları) seçeneğine tıkladığınızda E-posta Hesapları penceresi açılacaktır. Açılan penceredeki E-Posta Sekmesinin hemen altında bulunan **Yeni...** butonuna tıklayın. Açılacak olan **Yeni E-posta Hesabı Ekle** penceresinde **Sunucu ayarlarını veya ek sunucu türlerini el ile yapılandır** seçeneğini seçerek ileri butonuna basın.

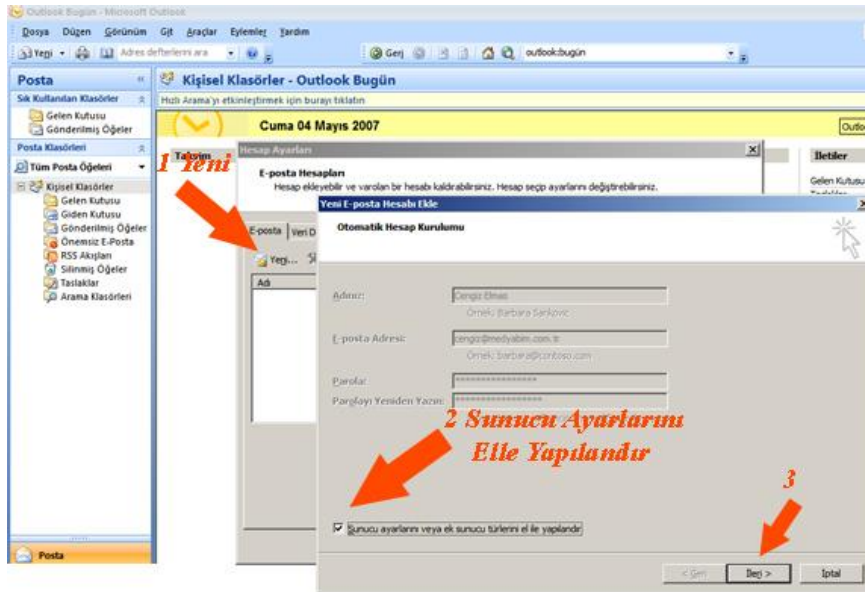

3. Devam ettiğinizde karşınıza gelecek olan pencereden, **Internet E-posta** seçeneğini seçerek İleri butonuna basınız.

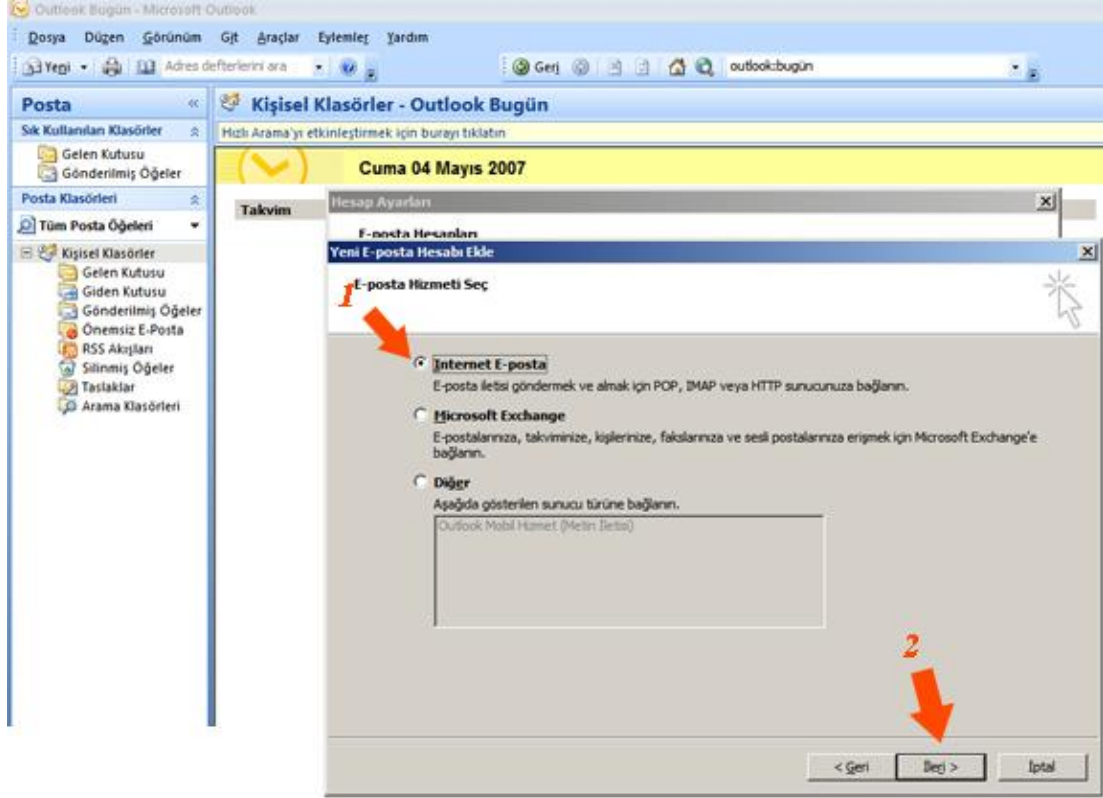

4. Açılan **Internet E-Posta Ayarları** penceresindeki ilgili alanlara aşağıdaki resimde örnek gösterildiği gibi E-posta bilgilerinizi giriniz. ve **Diğer Ayarlar** butonuna basınız.
Gelen posta sunucu: **pop.mirzasoft.net**
Giden posta sunucusu (SMTP) : **smtp.mirzasoft.net**

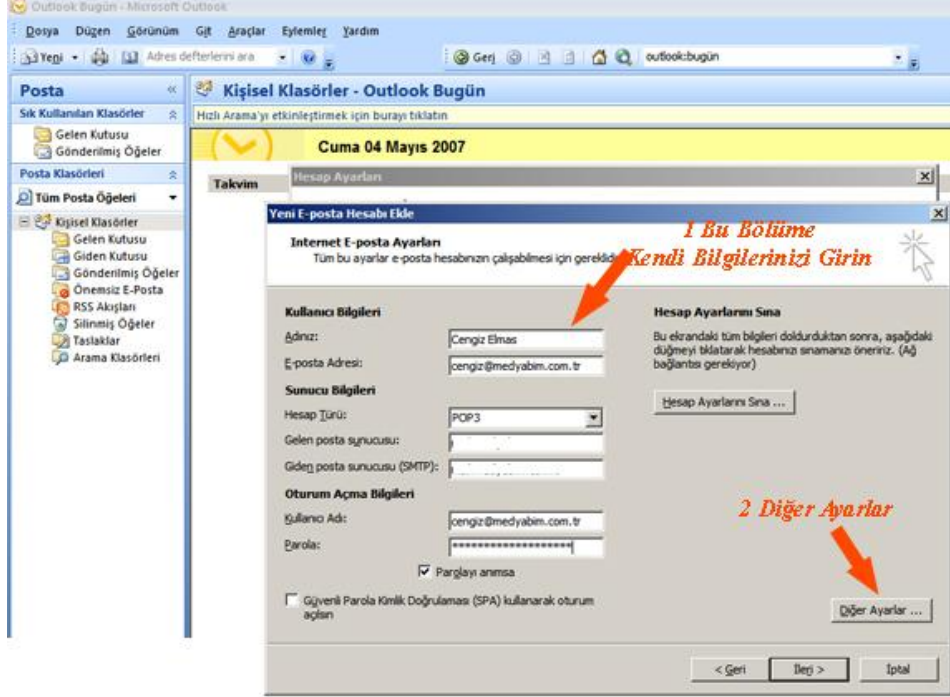

5. Gelişmiş Sekmesi Altında penceresinde, Giden Sunucusu SMTP ve Bölümünde 25 Yazan yere 587 yazarak Tamam butonuna basınız.

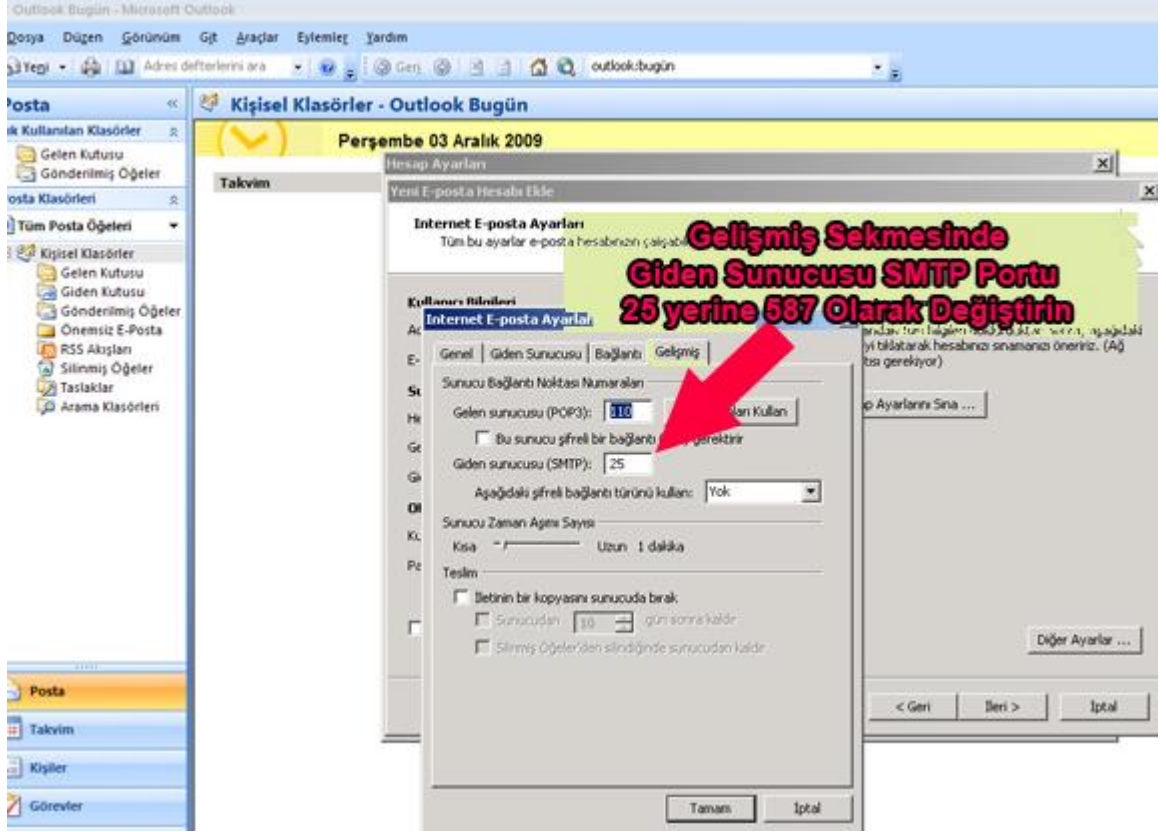

- 5.1. Diğer Ayarlar Sekmesinde Açılan **Internet E-posta Ayarları** penceresinde, **Giden Sunucusu** sekmesine tıklayın ve **Giden sunucum (SMTP) için kimlik doğrulaması gerekiyor.** seçeneğini işaretleyip **Tamam** butonuna basınız.

